

- LEPPEMÄRGID**
- Uuringupunkt, tähts°, suudme abs. kõrgus, m
 - Ka-Pa 23 0.3 68.9
 - * Pa - puurauk
 - Ka - kaevand
 - Kattekiht, m
 - Kasuliku kihi paksus, m
 - Kasuliku kihi lamami abs. kõrgus, m
 - Veskimäe liivakarjääri määraldise piir, nurgapunkt, number
 - Veskimäe liivakarjääri teenindusmaa piir, nurgapunkt, number
 - Veskimäe liivamaardla aktiivse tarbevaru ploki piir, nr
 - 10501:002:1080 Reimu
 - Katastrüksuse tunnus, nimi
 - 46
 - Korrastatud maapinna samakõrgusjoon
 - Rohumaaks korrastatav maa (6.87 ha)
 - Veekoguks korrastatav maa (2.94 ha)

Märkus. Põhjapoolsele lahustikule kujuneb veekogu eeldatava vetesemega 57,7 m.

Kasutatud materjalid:

Veskimäe uuringuruumi liiva varu geoloogiline uuring.
Topo ja varu arvutuse plaan. EGF 9572

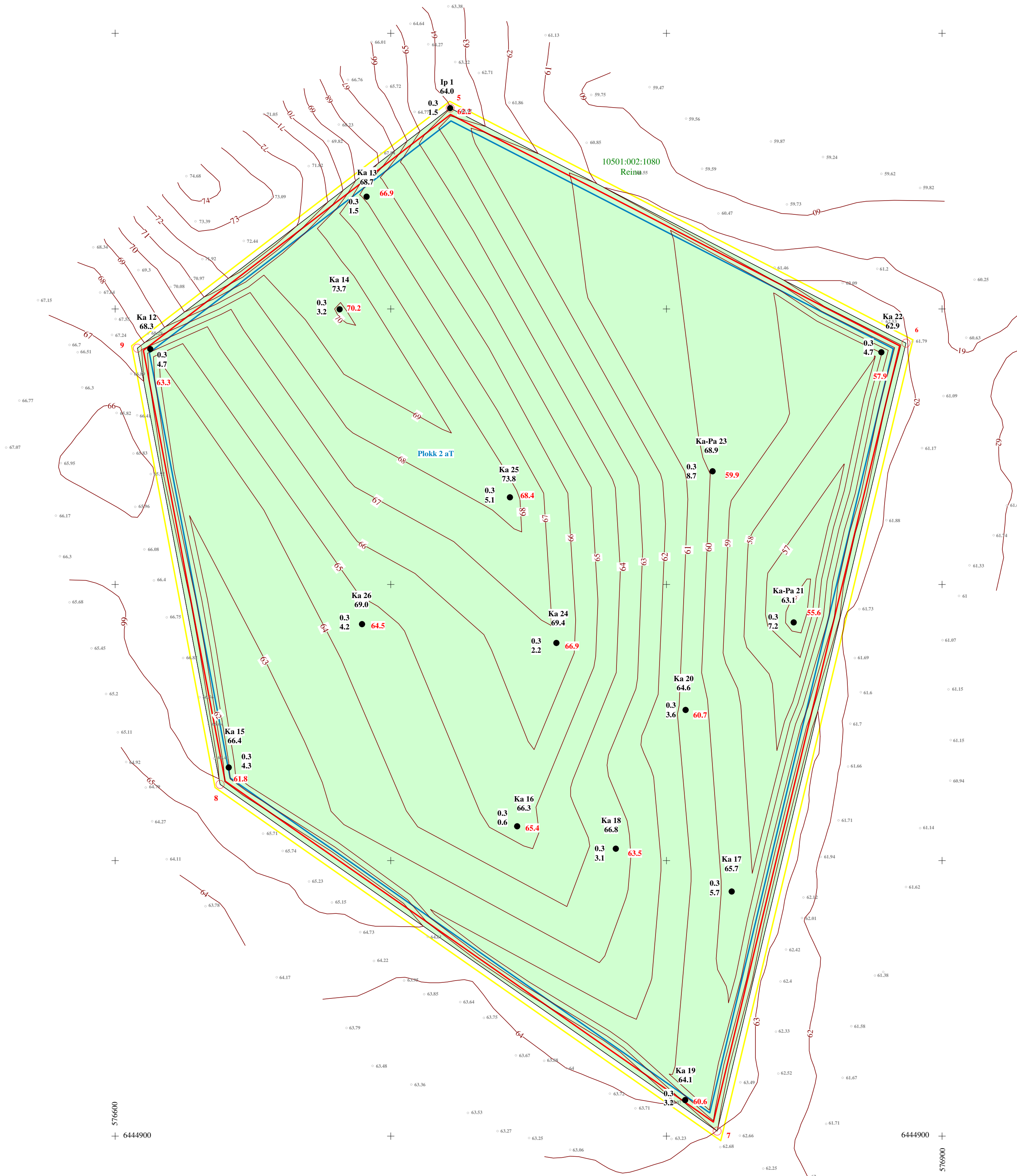

Määraldise ja selle teenindusmaa põhjapoolse lahustikü nurgapunktide koordinaadid

Nr	X	Y
1	6445598.41	576594.09
2	6445539.49	576839.53
3	6445419.00	576798.99
4	6445416.35	576601.21

Pindala 3.40 ha

Määraldise ja selle teenindusmaa lõunapoolse lahustikü nurgapunktide koordinaadid

Nr	X	Y
5	6445272.86	576721.53
6	6445187.63	576886.87
7	6444901.80	576818.35
8	6445027.58	576638.12
9	6445185.80	576608.16

Pindala 6.42 ha

VESKIMÄE LIIVAKARJÄÄRI KORRASTATUD MAA PLAAN M 1:1000		Graafiine lisa 3
Töö:	Veskimäe liivakarjääri kaevandamise loa taotlus	Töö nr 22-562
Asukoht:	Viljandi maakond, Mulgi vald, Veskimäe küla	0 10 20 40 m
Tellijä:	Aktsiaselts Roger Puit Address: Viljandi linn, Pärnu mnt 24b 71020 e-mail: margus.meimer@rogerpuit.ee, tel. 5041062	Tellijä esindaja: Margus Meimer
MAAVARAUURINGUD OÜ Reg. nr 14346587 Liiva 41, 50303, Tartu		Märts 2022
Koostas ja toimetas:	geoloogiansener Ain Pöldvere, e-mail: ain.poldvere@gmail.com, tel. +372 5104753	/Alkijastatud digitaalselt/