

VEEVARUSTUSE JA REOVEE ÄRAJUHTIMISE TEENUSTE MÜÜGILEPING nr T0004680

2009

KLIENT

Nimi Aktiaselts EcoPro	Registrikood 10006742	Esindaja Neeme Reinap
Postiaadress	Pärnu maantee 141, Tallinn 11314, Harjumaa	
Ametlik aadress	Vuti 100, Tallinn 13424, Harjumaa	
Sidevahendid	Faks +3726604 763, Telefon +3726604762	

VEE-ETTEVÕTJA

Nimi ja postiaadress Aktiaselts Tallinna Vesi	Ädala 10, 16014 Tallinn	Registrikood 10257326	Kodulehekülg www.tallinnavesi.ee
Klienditeenindus aadress Ädala 10, 10614 Tallinn	Klienditeenindus Telefon: 626 2200 Faks: 626 2300	Näiduinfo telefon: 626 2200 e-post: naidud@tvesi.ee	E-post tvesi@tvesi.ee Avariitelefoni 626 2400

LEPINGU ESEMEKS OLEVAD TEENUSED

Kinnistu number	Kinnistu aadress	Ühenduse nr	Ühenduse kirjeldus	Veearvesti nr	Veearvesti näit	Teenuspakett
189101	Betooni 17 Tallinn	37320		214162	00000	juridiline vesi ja kanal SG-2

VEE- ETTEVÕTJA KOHUSTUB

1. Tagama kinnistu liitumispunkti kehtivale standardile vastava kvaliteediga joogivee.
2. Tagama ühiskanalisatsiooni toimimise kinnistu liitumispunkti vastavalt kehtivatele nõuetele.
3. Mõüma kliendile veevarustuse ja reovee ärajuhtimise teenuseid vastavalt õigusaktidega kehtestatud hindadele.
4. Tagama vee-ettevõtjale kuuluva veearvesti nõuetekohase hoolduse ja taatlemise.

KLIENT KOHUSTUB

1. Tasuma tarbitud veevarustuse ja reovee ärajuhtimise teenuste eest vastavalt õigusaktidega kehtestatud hindadele.
2. Tasuma tarbitud veevarustuse ja reovee ärajuhtimise teenuste eest 10 kalendripäeva jooksul alates arve väljastamise kuupäevast. Arvestusperioodiks on 1 kalendrikuud. Arvestusperioodi algus on 05.05.2009.
3. Tasumisega viivitamisel maksma vee-ettevõtjale viivist 0,20% päevas tasumata arve summast iga viivitatud päeva eest.
4. Teatama arvesti näidu arvestusperioodile järgneva kuu 01. kuupäevaks.

MUUD TINGIMUSED

1. Arvesti alg-, lõpp- ja kontrollnäite fikseerivad aktid ja vee-ettevõtja poolt kinnistutrasside ning veemõõdusõlmele osas tehtud ettekirjutused on pooltele täitmiseks kohustuslikud.
2. Alates käesoleva lepingu jõustumisest muutuvad kehtetuks pooltevahelised varasemad käesolevas lepingus nimetatud kinnistu osas sõlmitud veevarustuse ja reovee ärajuhtimise teenuste müügilepingud.
3. Leping jõustub pärast lepingu ja piiritusjoonise allkirjastamist mõlema poole poolt. Leping on sõlmitud tähtajatult.
4. Lepingu lahutamatu osa on Üldtingimused ning Klient kinnitab, et ta on saanud nende sisust teada, ta on nendega tutvunud ning tal on olnud võimalus saada nii Üldtingimuste kui ka käesolevate eritingimuste kohta põhjalik selgitus.

ERITINGIMUSED

1. Kliendile kohaldub õigusaktidega juriidilistele isikutele kehtestatud hind.
2. Reovee proovide võtmine ülereostuse määramiseks ning ülereostustasu kohaldamiseks toinub lepingu lisas nr 1 märgitud kontrollkaevust KK-1.

LEPINGU LISAD

Lisa 1 – Piiritusjoonis

VEE-ETTEVÕTJA
Mare Urbala
kliendihaldur



KLIENT
Neeme Reinap
Aktiaselts EcoPro
juhatuse liige



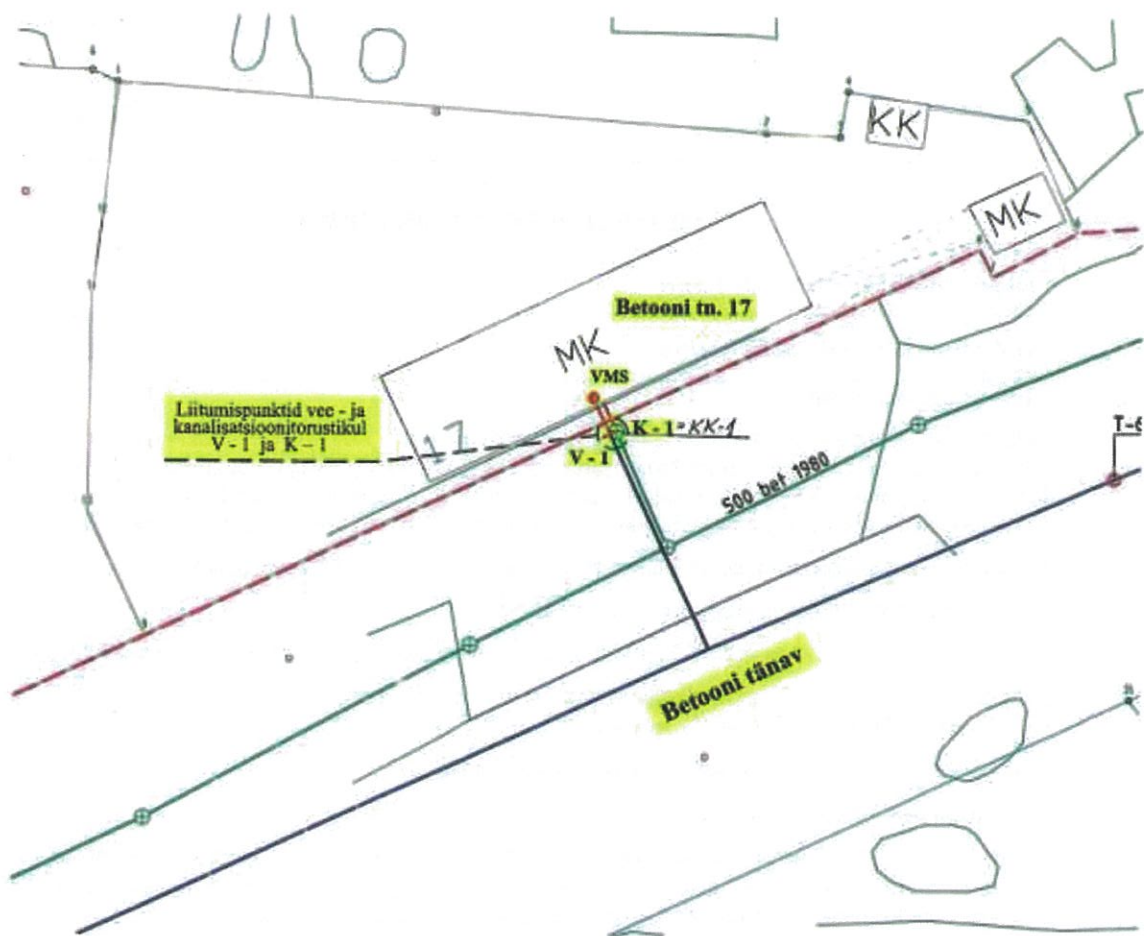

Veemõõdusõlm

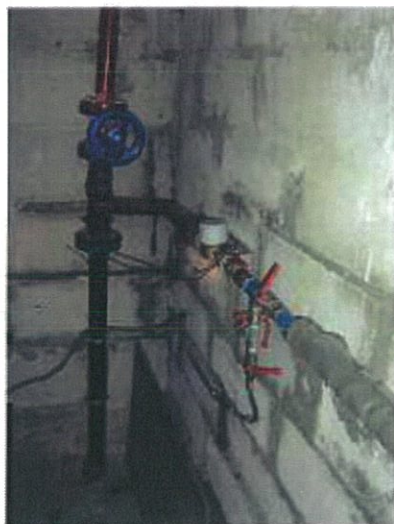

Lisa 7 lepingule nr. 70004688 juurde

Betooni tn. 17, Tallinn
piiritusjoonis

(mõõtkaava M 1:250)

KK4 heitvee proovivõttukoht
Liitumispunkt veetorustikul V-1

Liitumispunkt kanalisatsioonivõrustikul K-1

Piiritle inspektor

Kruus I.

(allkiri)

04.05.09.a.

Klient

Reinap Talus

(nimi, allkiri)

14-05 2009.a.

AS Tallinna Vesi Klienditeenindus	Ädala tn. 10, tel. 6262 200, faks 6262 305
Tallinnas,	04.05.09
AKT OBJEKTI ÜLEVAATUSE KOHTA	
Objekti asukoht: Betooni 17, Tallinn	
Objekti omanik: Aktsiaselts EcoPro	
Ülevaatus tulemused:	
<p>Ülevaatusel selgus, et kinnistul aadressiga Betooni tn. 17, Tallinn asuv angaar saab vee Betooni tänava \varnothing 250 mm veetorustikust. Liitumispunktiks ühisveevärgiga on peakraan V- 1 veesisendtorul (vt. piiritusjoonist). Objekti ülevaltuse käigus selgus, et majajühendus peakraan oli avatud asendis. Liitumispunkti ühisveevärgil (majajühendus peakraanikapet) ei olnud looduses nähtaval, ilmselt pinnase all.</p> <p>Angaari veemõõdusõlm asub hoone esimesel (1) korrusel tehnilises ruumis veesisendtorul.</p> <p>Angaari veemõõdusõlme on paigaldatud veearvesti :</p> <p>SPX – 20 (Q_n 2,5 m³/h) nr. 237767 kanduriga, sulgarmatuuriks enne ja peale veearvestit on kuulkraanid.</p> <p>Taatemisplommi traat oli katki (oksüdeerunud), liidesplommi traat oli terve.</p> <p>Veearvesti taadeldud 2008 aasta 1 – kvartalis.</p> <p>Siiber tuletõrjemõõdaviigul oli suletud asendis ja plommitud.</p> <p>Veearvesti näit ülevaltusel 04415 m³.</p> <p>Angaari reoveed juhatakse Betooni tänava \varnothing 500 mm ühisvoolsesse kanalisatsioonitorustikku läbi liitumispunkti K- 1 (kaev), milline asub orienteeruvalt 1,0 m kaugusel kinnistu piirist (vt. piiritusjoonist). Liitumispunkt kanalisatsioonitorustikul (kanalikaevu päis) oli looduses nähtaval.</p>	
<p>Objekti veemõõdusõlme ülevaltuse käigus asendatud katkise taatlusplommitraadiga veearvesti :</p> <p>SPX – 20 (Q_n 2,5 m³/h) nr. 237767 lõppnäiduga 04415 m³</p> <p>taadeldud veearvestiga :</p> <p>FLODIS – 20 (Q_n 1,5 m³/h) nr. 214162 algnäiduga 00000 m³.</p>	
Omanik : Aktsiaselts EcoPro	
<p>Tema esindajad : Reinap Neeme / 50 18 523 Vili Steve / 51 18 371</p>	
<p>AS Tallinna Vesi esindaja : Ivo Kruus / tehniline inspektor / gsm: 51 59 142 tel: 62 62 279</p>	